| | |
|---|---|
| Modell-Nr. | 11-03-01-33 |
| Konstruktionsart | Außenwand mit Wärmedämm-Verbundsystem |
| Anschlussdetail | Attikaanschluss |
| Untergruppe | BR-Attikaanschluss, Flachdach, nicht genutzt |
| Variante | Umkehrdach: Putzabschluss mit Fugendichtband und Attikablech mit Windablaufkante, erhöhte Bewitterung, mit Brandriegel |

VDPM
Verband für Dämmsysteme, Putz und Mörtel e.V.

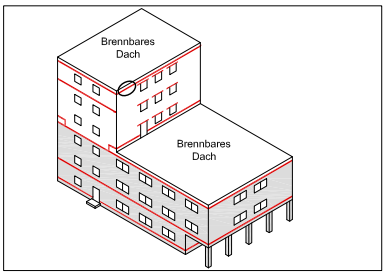


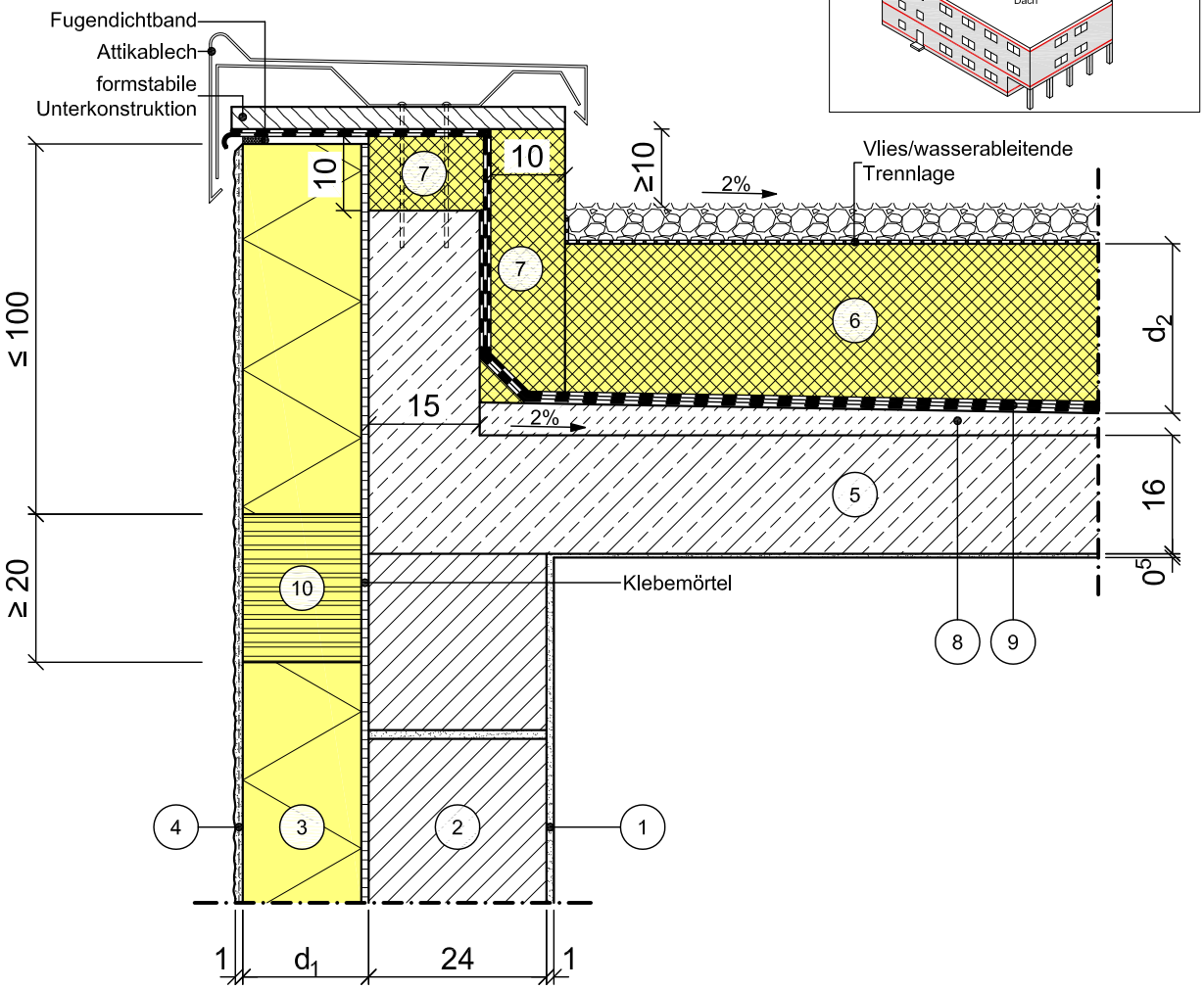


Vertikalschnitt

Maßstab 1:10

| | Schichtbezeichnung | s [m] | ρ [kg/m³] | λ [W/mK] | | Schichtbezeichnung | s [m] | ρ [kg/m³] | λ [W/mK] |
|---|---|---|---|---|---|---|---|---|---|
| 1 | Innenputz | s.o. | 1400 | 0,70 | 9 | Abdichtung nach Flachdachrichtlinie | - | - | - |
| 2 | Mauerwerk | 0,24 | - | 0,56 | 10 | Brandriegel | $d_1$ | - | $\lambda_3$ |
| 3 | expandiertes Polystyrol | $d_1$ | - | $\lambda_1$ | 11 | | | | |
| 4 | armiertes Putzsystem | 0,01 | 1800 | 0,87 | 12 | | | | |
| 5 | Stahlbeton | s.o. | 2300 | 2,3 | 13 | | | | |
| 6 | Wärmedämmung (als Gefälledämmung) | $d_2$ | - | $\lambda_2$ | 14 | | | | |
| 7 | Wärmedämmung | 0,10 | - | $\lambda_2$ | 15 | | | | |
| 8 | Gefälle-Estrich | s.o. | 2000 | 1,4 | 16 | | | | |

Dieses Zeichnungsblatt ist dem "WDVS - Planungsatlas" entnommen.
Bei der Verwendung ist zu beachten, dass im Gesamtwerk ggf. weitere konstruktionsrelevante Hinweise enthalten sind.